

平成28年度

エコドライブ活動コンクール

# 優秀取組事例集



「環境にやさしい取組みをしている運輸事業者」を  
認証する制度が、グリーン経営認証です。  
国土交通省及び各事業団体の協力を得て、エコモ  
財団が推進しています。



 公益財団法人  
交通エコロジー・モビリティ財団

〒102-0076 東京都千代田区五番町10番地 五番町KUビル3階  
交通環境対策部 TEL:03-3221-7636 FAX:03-3221-6674

 公益財団法人  
交通エコロジー・モビリティ財団

# 目次

- エコドライブ活動コンクールとは ..... 2
- コンクール概要 ..... 3
- 募集結果 ..... 4
- 表彰式 ..... 5
- 受賞者一覧(大臣賞～審査委員長特別賞) ..... 6
- エコドライブ優良活動認定事業者一覧 ..... 7
- 二次審査応募事業者一覧 ..... 8
- 上位受賞事業者の取組事例紹介
  - 国土交通大臣賞(事業部門)
    - 西濃運輸株式会社 ..... 9
  - 環境大臣賞(一般部門)
    - ネスレ日本株式会社 営業本部 東京支社 ..... 11
  - 優秀賞(事業部門)
    - 丸大トラック株式会社 ..... 13
    - カメイ物流サービス株式会社 多賀城営業所 ..... 14
    - 磐城通運株式会社 植田支店 火力営業所 ..... 15
    - 上越運送株式会社 ..... 16
  - 優秀賞(一般部門)
    - ネットヨタ山形株式会社 ..... 17
    - 株式会社山本清掃 ..... 18
  - 審査委員長特別賞(ユニーク部門)
    - 株式会社南雲製作所 ..... 19
    - プライムアースEVエナジー株式会社 ..... 19
    - 岡崎市環境まちづくり市民会議 ..... 20
    - 野洲市環境基本計画推進会議 ..... 20
- 上位受賞事業者以外の取組事例紹介 ..... 21

## エコドライブ活動コンクールとは

### ◎全国的なエコドライブ活動のコンクールを開催！

公益財団法人 交通エコロジー・モビリティ財団は、平成9年に設立された「エコドライブ普及推進協議会」(運輸関係等16団体で構成)の事務局を務めるとともに、独自に様々なエコドライブを普及推進するための活動をしています。

この活動の一環として、平成23年度から「エコドライブ活動コンクール」を開催して優れた取組みを行っている事業者を表彰し、その取組み内容を紹介することで更なる普及を図っています。



### ◎エコドライブ活動コンクールは燃費を競い合うもの？

違います!!

本コンクールは、燃費の改善状況だけを審査するものではなく、事業者のエコドライブ活動取組み内容を幅広い観点から審査するコンクールです。

優れたエコドライブ活動の事例を集めて紹介していますので、更なるエコドライブ活動の推進に役立ててください。

### 参加のメリットは？

#### ● 社内のモチベーションアップ・活性化につながります

コンクールへの参加という具体的な共通目標を設定し、組織で取り組むことが社員の意識向上につながります。

#### ● エコドライブ推進の支援ツールが手に入ります

コンクールに参加することでエコドライブポスターやチラシ、参加登録証明書や優秀取組事例集など、活動を盛り上げるための様々なツールが手に入ります。

#### ● 自社の活動レベルを客観的に評価できます

多くの事業者の中でどのレベルに位置しているのか客観的な評価を受けることができ、活動の更なるレベルアップにつながります。



| 審査項目         | 審査結果 |   |   |
|--------------|------|---|---|
|              | 達成率  | 優 | 良 |
| (1) 制度・体制の整備 |      | ★ |   |
| (2) 教育の実施    |      | ★ |   |
| (3) 燃費管理     |      | ★ |   |
| (4) 活動成果の評価  |      | ★ |   |
| (5) 継続実施向上対策 |      | ★ |   |
| 総合           |      | ★ |   |

## コンクール概要

- 主催：公益財団法人 交通エコロジー・モビリティ財団
- 後援：「エコドライブ普及連絡会」(警察庁、経済産業省、国土交通省、環境省)

### 「エコドライブ普及推進協議会」

(公社)日本バス協会、(一社)日本自動車連盟、(公社)全日本トラック協会、(一社)全国自家用自動車協会、(一社)日本自動車販売協会連合会、(一社)全国ハイヤー・タクシー連合会、(一社)日本自動車工業会、(一社)日本自動車整備振興会連合会、(一社)日本中古自動車販売協会連合会、(一社)全国個人タクシー協会、(一社)日本自動車運行管理協会、(一社)全国レンタカー協会、(一社)日本損害保険協会、(一財)環境優良車普及機構、(一社)日本自動車リース協会連合会、(公財)交通エコロジー・モビリティ財団

### ● 募集対象

|             |   |
|-------------|---|
| 事業部門(緑ナンバー) | 自社の車両を保有(リースを含む)するトラック、バス、タクシーなどの運輸事業者。   |
| 一般部門(白ナンバー) | 移動などの業務上で車両を使用している事業者。自社の製品等を運搬している場合を含む。 |
| ユニーク部門      | エコドライブに関する独自の取組みをしているさまざまな主体。             |

- スケジュール：応募期間 平成28年5月16日(月)～7月15日(金)  
表彰式 平成28年11月18日(金)開催の「エコドライブシンポジウム」の中で表彰。

- 審査：審査は審査委員会(審査委員長：大聖 泰弘 早稲田大学教授)にて実施

|            |   |
|------------|---|
| 1. 取組体制の整備 | どのような社内体制(方針、目標、管理体制など)で活動を行っているか。                          |
| 2. 教育の実施   | 従業員にどのようなエコドライブの教育・指導を行っているか。                               |
| 3. 燃費管理    | どのような仕組みで燃費データを収集・管理しているか。                                  |
| 4. 活動成果と評価 | どの程度の燃費向上を達成しているか。<br>燃費以外の効果把握とエコドライブ活動に対する評価をどのように行っているか。 |
| 5. 継続実績と方策 | エコドライブ活動を継続するため、どのような取組みを実践しているか。                           |

※ただし、ユニーク部門は上記審査基準によらない。

- 表彰：国土交通大臣賞(事業部門) 1件  
環境大臣賞(一般部門) 1件  
優秀賞 6件  
優良賞 35件  
審査委員長特別賞 4件

- 応募費用：無料

- コンクールの流れ

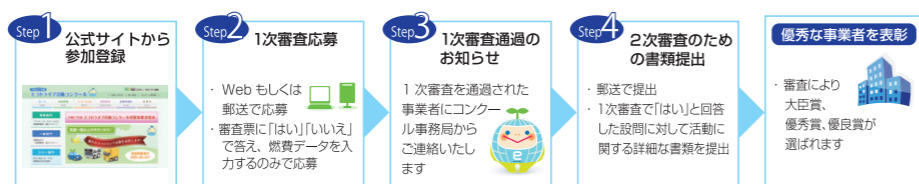

## 募集結果

### ● 参加数

#### 全部門

|      | 応募件数 | 事業所数  | 従業員数   | 車両台数   |
|------|------|-------|--------|--------|
| 一次審査 | 431  | 1,181 | 61,486 | 34,467 |
| 二次審査 | 225  | 698   | 41,592 | 24,014 |

#### 部門別

|        | 応募件数 | 事業所数 | 従業員数   | 車両台数   |
|--------|------|------|--------|--------|
| 事業部門   | 380  | 805  | 41,291 | 29,041 |
| 一般部門   | 45   | 368  | 19,870 | 5,254  |
| ユニーク部門 | 6    | 8    | 325    | 172    |

### ● 新規・継続応募件数割合 (ユニーク部門を除く)

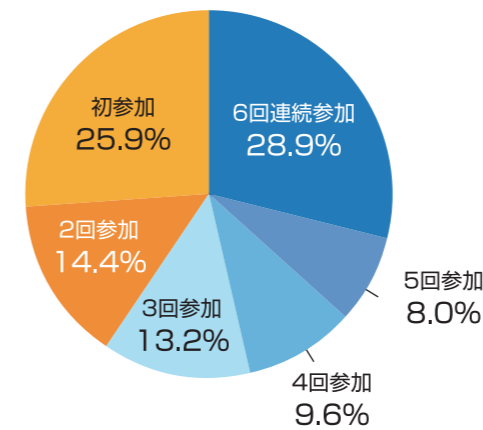

### ● 業種別応募件数割合 (ユニーク部門を除く)

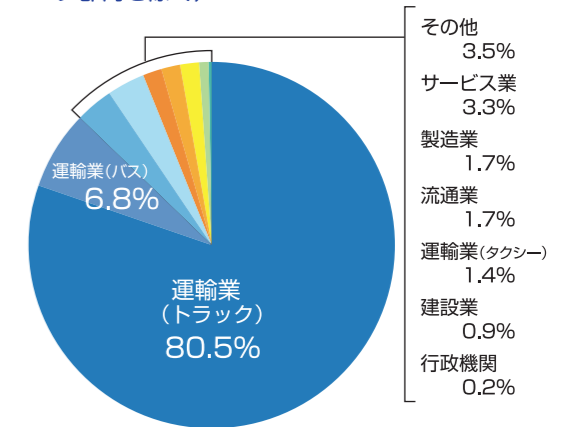

### ● 地域別応募件数割合 (ユニーク部門を除く)

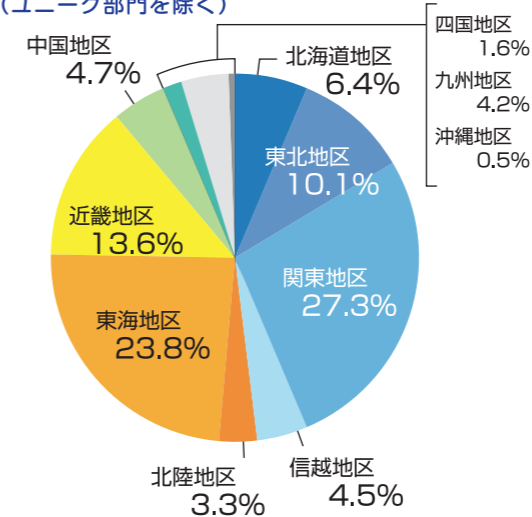

### ● 車両台数別応募件数割合 (ユニーク部門を除く)

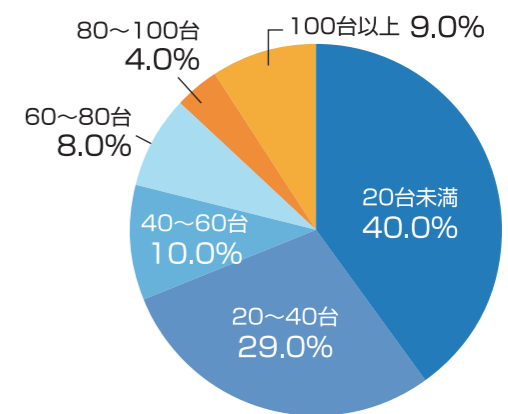

## 表彰式

「平成28年度エコドライブシンポジウム」にて、表彰式を行いました。

日 時：平成28年11月18日(金)13:30～16:10  
場 所：内幸町ホール(東京都千代田区)



前列左より(敬称略)

環境省 瀧口課長、ネスレ日本(株) 営業本部 東京支社 井上執行役員東京支社長、早稲田大学 大聖教授、エコモ財団 本田理事長、西濃運輸(株) 高谷取締役、国土交通省 篠原次長

後列左より

(株)山本清掃 山本代表取締役、ネットヨタ山形(株) 高橋代表取締役社長、上越運送(株) 小関常務取締役、磐城通運(株) 植田支店 火力営業所 小野取締役支店長、カメイ物流サービス(株) 多賀城営業所 富士溪代表取締役社長、丸大トラック(株) 比良常務取締役



会場



審査委員長講評



表彰式



西濃運輸(株) 取組紹介

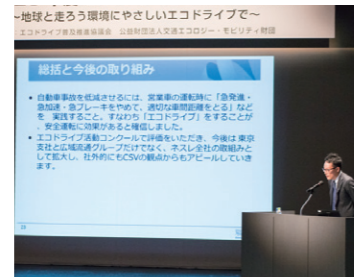

ネスレ日本(株) 営業本部 東京支社 取組紹介



記念トロフィー

## 受賞者一覧

グリーン経営認証取得事業所

 **国土交通大臣賞**

西濃運輸株式会社 (岐阜県)

 **環境大臣賞**

ネスレ日本株式会社 営業本部 東京支社 (東京都)

 **優秀賞**

事業部門

 丸大トラック株式会社 (北海道)

 カメイ物流サービス株式会社 多賀城営業所 (宮城県)

 磐城通運株式会社 植田支店 火力営業所 (福島県)

 上越運送株式会社 (新潟県)

一般部門

ネットヨタ山形株式会社 (山形県)

株式会社山本清掃 (京都府)

 **優良賞**

事業部門

 北海道中央バス株式会社 真栄営業所 (北海道)

 三愛ロジスティクス株式会社 北海道販売物流部 輸配送課 (北海道)

 株式会社エネックス 東北支店 八戸営業所 (青森県)

 三愛ロジスティクス株式会社 岩手営業所 (岩手県)

 三愛ロジスティクス株式会社 宮城営業所 (宮城県)

 株式会社ロジパルエクスプレス 仙台営業所 (宮城県)

 ヤマラク運輸株式会社 (山形県)

 磐城通運株式会社 植田支店 (福島県)

 磐城通運株式会社 小名浜支店 (福島県)

 株式会社エスティーシステム 水戸営業所 (茨城県)

 株式会社高田運送 (栃木県)

 日本トラック株式会社 栃木営業所 (栃木県)

 株式会社ロジパルエクスプレス 春日部営業所 (埼玉県)

 中央エース物流株式会社 関宿低温営業所 (千葉県)

 平沢運輸株式会社 千葉営業所 (千葉県)

 リコーロジスティクス株式会社 物流センター京浜島 (東京都)

 小林運輸株式会社 (神奈川県)

一般部門

富士レリオ株式会社 (東京都)

株式会社大丸松坂屋百貨店 松坂屋名古屋店 (愛知県)

 **審査委員長特別賞**

ユニーク部門

株式会社南雲製作所 (新潟県)

プライムアースEVエナジー株式会社 (静岡県)

岡崎市環境まちづくり市民会議 (愛知県)

豊洲市環境基本計画推進会議 (滋賀県)

## エコドライブ優良活動認定事業者一覧

(都道府県順)

昨年度のエコドライブ活動コンクールにて優良賞以上を受賞し、今年度も同水準の活動を継続している事業所等を認定するものです。



| 事業部門                     |        |
|--------------------------|--------|
| 北海道中央バス株式会社 色内営業所        | (北海道)  |
| 株式会社丸運トランスポート札幌          | (北海道)  |
| 株式会社ロジバルエクスプレス 札幌営業所     | (北海道)  |
| 株式会社エネックス 東北支店           | (宮城県)  |
| 三愛ロジスティクス株式会社 経営企画・営業部   | (宮城県)  |
| 三愛ロジスティクス株式会社 東北物流課      | (宮城県)  |
| 三愛ロジスティクス株式会社 迫営業所       | (宮城県)  |
| 株式会社エネックス 東北支店 秋田営業所     | (秋田県)  |
| 株式会社エネックス 新潟支店 庄内営業所     | (山形県)  |
| 三愛ロジスティクス株式会社 山形営業所      | (山形県)  |
| 磐城通運株式会社 小名浜支店 小名浜製菓営業所  | (福島県)  |
| 磐城通運株式会社 平支店             | (福島県)  |
| 磐城通運株式会社 湯本支店            | (福島県)  |
| 三愛ロジスティクス株式会社 福島営業所      | (福島県)  |
| 若林運送株式会社 小名浜営業所          | (福島県)  |
| 茨城流通サービス株式会社             | (茨城県)  |
| 株式会社エスティーシステム 草加営業所      | (埼玉県)  |
| 株式会社ジェイアール東日本物流 京葉流通センター | (千葉県)  |
| 株式会社ロジバルエクスプレス 船橋営業所     | (千葉県)  |
| アルプス運送株式会社               | (東京都)  |
| 開真産業株式会社                 | (東京都)  |
| 東京共同ロジテム株式会社             | (東京都)  |
| 株式会社ロジバルエクスプレス 本社営業所     | (東京都)  |
| 株式会社ロジバルエクスプレス 平和島営業所    | (東京都)  |
| 株式会社共生                   | (神奈川県) |
| 平沢運輸株式会社 磯子営業所           | (神奈川県) |
| リコーロジスティクス株式会社 物流センター厚木  | (神奈川県) |
| 株式会社ロジバルエクスプレス 川崎営業所     | (神奈川県) |
| 株式会社エネックス 新潟支店 上越営業所     | (新潟県)  |
| 第三貨物自動車株式会社              | (新潟県)  |
| 北陸ロジスティクス株式会社            | (富山県)  |
| 大和物流株式会社 金沢営業所           | (石川県)  |
| 北陸牛乳運送株式会社               | (福井県)  |
| 株式会社エネックス 大井川営業所         | (静岡県)  |
| 株式会社ダイコー商運               | (静岡県)  |
| 有限会社マーキュリー               | (静岡県)  |
| 株式会社ロジバルエクスプレス 静岡営業所     | (静岡県)  |
| 有限会社クリヤー梱包               | (愛知県)  |
| 平野商運株式会社                 | (愛知県)  |
| 山三石油運輸株式会社               | (愛知県)  |
| 小西運送株式会社                 | (三重県)  |
| TB物流サービス株式会社 いなべ営業所      | (三重県)  |
| 株式会社中田商事                 | (三重県)  |
| 扇町運送株式会社                 | (大阪府)  |
| 大阪北運輸株式会社 大阪営業所          | (大阪府)  |
| 大阪トヨペットロジスティック株式会社       | (大阪府)  |
| 摂津運輸株式会社                 | (大阪府)  |
| 南海バス株式会社 井高野営業所          | (大阪府)  |
| ニシリック株式会社                | (大阪府)  |
| 株式会社ロジバルエクスプレス 茨木営業所     | (大阪府)  |
| 株式会社エネックス 関西支店 姫路営業所     | (兵庫県)  |
| 菱華運輸株式会社                 | (兵庫県)  |
| 株式会社ロジバルエクスプレス 神戸営業所     | (兵庫県)  |
| 株式会社ロジバルエクスプレス 福岡営業所     | (福岡県)  |
| 株式会社ユタカ産業                | (鹿児島県) |
| 内外運輸株式会社 西原営業所           | (沖縄県)  |
| 株式会社GE                   | (大阪府)  |
| ミズノ株式会社 大阪本社             | (大阪府)  |
| 株式会社ダイトク 新在家本社営業部        | (大阪府)  |
| 久屋産業株式会社                 | (福岡県)  |
| 沖縄トヨタ自動車株式会社             | (沖縄県)  |

| 一般部門                  |       |
|-----------------------|-------|
| 青森トヨタ自動車株式会社          | (青森県) |
| さいたま市役所               | (埼玉県) |
| 株式会社日立産機ドライブ・ソリューションズ | (千葉県) |
| 株式会社エスアールエル           | (東京都) |
| ブラザー販売株式会社            | (愛知県) |
| 大阪石材工業株式会社            | (大阪府) |

## 二次審査応募事業者一覧

(都道府県順)

| 事業部門                      |        |
|---------------------------|--------|
| 花王ロジスティクス株式会社 石狩営業所       | (北海道)  |
| 株式会社エネックス 北海道支店           | (北海道)  |
| 株式会社エネックス 石狩営業所           | (北海道)  |
| 株式会社エネックス 苫小牧営業所          | (北海道)  |
| 空知中央バス株式会社 岩見沢営業所         | (北海道)  |
| 北海道中央バス株式会社 新川営業所         | (北海道)  |
| 北海道中央バス株式会社 西岡営業所         | (北海道)  |
| 北海道中央バス株式会社 平岡営業所         | (北海道)  |
| 北海道中央バス株式会社 札幌東営業所        | (北海道)  |
| 北海道中央バス株式会社 千歳営業所         | (北海道)  |
| 北海道中央バス株式会社 札幌北営業所        | (北海道)  |
| 北海道中央バス株式会社 大曲営業所         | (北海道)  |
| 北海道中央バス株式会社 江別営業所         | (北海道)  |
| 北海道中央バス株式会社 旭川営業所         | (北海道)  |
| 北海道中央バス株式会社 滝川営業所         | (北海道)  |
| 株式会社エネックス 東北支店 青森営業所      | (青森県)  |
| 株式会社樋口物流サービス 東北支店 仙台営業所   | (宮城県)  |
| 東北陸運株式会社                  | (宮城県)  |
| 株式会社エネックス 関東支店 鹿島営業所      | (茨城県)  |
| 株式会社エネックス 茨城営業所           | (茨城県)  |
| 日本液体運輸株式会社 鹿島支店           | (茨城県)  |
| 佐川急便株式会社 芳賀営業所            | (栃木県)  |
| 平沢運輸株式会社 石橋営業所            | (栃木県)  |
| 東群運送株式会社 伊勢崎物流センター        | (群馬県)  |
| ガスファンサービス株式会社 伊奈営業所       | (埼玉県)  |
| 株式会社トーハイ 所沢センター           | (埼玉県)  |
| 株式会社ヤマガタ 東京営業所            | (埼玉県)  |
| 株式会社東配                    | (埼玉県)  |
| 幸徳運輸株式会社                  | (埼玉県)  |
| 株式会社エネックス 関東LNG支店 袖ヶ浦営業所  | (千葉県)  |
| 株式会社エネックス 関東支店            | (千葉県)  |
| 株式会社ロジックスライン              | (千葉県)  |
| 山岡運輸株式会社                  | (千葉県)  |
| 平沢運輸株式会社 市原営業所            | (千葉県)  |
| 有限会社旭液輸送                  | (千葉県)  |
| 株式会社エネサンスサービス 深谷事業所       | (東京都)  |
| 株式会社エネックス 関東支店 八王子営業所     | (東京都)  |
| 株式会社タカセ運輸集配システム           | (東京都)  |
| 株式会社ニヤクコーポレーション           | (東京都)  |
| 京王自動車バスサービス株式会社 バス営業所     | (東京都)  |
| キューソーティス株式会社 厚木営業所        | (神奈川県) |
| 株式会社アスカコーポレーション 厚木支店      | (神奈川県) |
| 株式会社エネックス 関東支店 川崎営業所      | (神奈川県) |
| 株式会社エネックス 根岸営業所           | (神奈川県) |
| 株式会社カシマ                   | (神奈川県) |
| 株式会社石川商事                  | (神奈川県) |
| 関東エース物流株式会社 鶴見営業所         | (神奈川県) |
| 関東エース物流株式会社 大黒営業所         | (神奈川県) |
| 関東エース物流株式会社 川崎/バルク営業所     | (神奈川県) |
| 中央エース物流株式会社 厚木営業所         | (神奈川県) |
| 株式会社エネックス 新潟支店 庄内営業所      | (新潟県)  |
| 佐川急便株式会社 柏崎営業所            | (新潟県)  |
| 東西運輸株式会社 東港営業所            | (新潟県)  |
| 星崎運輸株式会社 金沢支店             | (石川県)  |
| 星崎運輸株式会社 富山営業所            | (石川県)  |
| 敦賀観光バス株式会社                | (福井県)  |
| 三菱運輸株式会社                  | (山梨県)  |
| 平沢運輸株式会社 竜王営業所            | (山梨県)  |
| 佐川急便株式会社 郡上営業所            | (岐阜県)  |
| 佐川急便株式会社 多治見営業所           | (岐阜県)  |
| 濃飛西濃運輸株式会社 関支店            | (岐阜県)  |
| 大五運送株式会社                  | (静岡県)  |
| 有限会社ハローテンリュウ              | (静岡県)  |
| 岡大物流株式会社                  | (愛知県)  |
| 花王ロジスティクス株式会社 稲沢営業所       | (愛知県)  |
| 株式会社エネックス 中部支店            | (愛知県)  |
| 株式会社ユーティサービス              | (愛知県)  |
| 株式会社日特運輸                  | (愛知県)  |
| 佐川急便株式会社 田原営業所            | (愛知県)  |
| 佐川急便株式会社 名古屋北営業所          | (愛知県)  |
| 山陽自動車運送株式会社 名古屋支店         | (愛知県)  |
| 尾張陸運株式会社                  | (愛知県)  |
| 伊井運輸株式会社                  | (三重県)  |
| 株式会社エネックス 四日市営業所          | (三重県)  |
| 佐川急便株式会社 守山営業所            | (滋賀県)  |
| 滋賀観光バス株式会社 京都営業所          | (滋賀県)  |
| 滋賀観光バス株式会社 八日市営業所         | (滋賀県)  |
| 滋賀観光バス株式会社 甲西営業所          | (滋賀県)  |
| 滋賀観光バス株式会社 長浜営業所          | (滋賀県)  |
| 滋賀観光バス株式会社 大阪営業所          | (滋賀県)  |
| 銀鈴タクシー株式会社                | (京都府)  |
| 有限会社福田建材                  | (京都府)  |
| 株式会社エネックス 関西支店            | (大阪府)  |
| 株式会社ダイトク 柱本物流センター         | (大阪府)  |
| 株式会社ファーストロジスティクス 大阪営業所    | (大阪府)  |
| 株式会社松元サービス 東大阪営業所         | (大阪府)  |
| 株式会社藤急エクスプレス 東大阪営業所       | (大阪府)  |
| 千里山バス株式会社                 | (大阪府)  |
| ミナト物流株式会社                 | (兵庫県)  |
| 有限会社エビオ                   | (兵庫県)  |
| 株式会社エネックス 関西支店 水島営業所      | (岡山県)  |
| 有限会社マルトモ運輸                | (広島県)  |
| 株式会社エネックス 九州事業所           | (福岡県)  |
| 株式会社サンエストラテック             | (福岡県)  |
| 株式会社ネクサス                  | (福岡県)  |
| 株式会社ラント                   | (福岡県)  |
| 西部産業センター株式会社 小倉営業所        | (福岡県)  |
| ダイキン工業株式会社 サービス本部 中部サービス部 | (愛知県)  |
| ダイキン工業株式会社 名古屋ビル          | (愛知県)  |
| 株式会社山田商会                  | (愛知県)  |
| 一般社団法人近畿健康管理センター 大阪事業部    | (大阪府)  |
| 日中東北物産有限公司                | (鳥取県)  |
| マツダオートザム備前                | (岡山県)  |
| 株式会社ヨシオ                   | (東京都)  |
| エコから杯                     | (岐阜県)  |

| 一般部門              |       |
|-------------------|-------|
| むつ小川原原燃興産株式会社     | (青森県) |
| 株式会社佐藤商店          | (群馬県) |
| 一般社団法人埼玉県環境検査研究協会 | (埼玉県) |
| 株式会社不二産業 一日市ヤード   | (新潟県) |
| 株式会社ミダック          | (静岡県) |
| 株式会社サンアイオーエイ      | (静岡県) |

| ユニーク部門  |       |
|---------|-------|
| 株式会社ヨシオ | (東京都) |

## 上位受賞事業者の取組事例紹介



### 西濃運輸株式会社

所在地：岐阜県大垣市田口町1番地  
 業務内容：運輸業(トラック)  
 従業員数：12,196名  
 車両数：9,567台  
 活動実績：10年



### 12,000人の社員が取り組む「エコ安全ドライブ」活動

「輸送立国」の使命のもと、エコドライブと安全は表裏一体と考え、「エコ安全ドライブ」活動を全事業所に展開。エリア毎に配置された安全推進インストラクターが、エコドライブの座学だけでなく、実技も計画的に教育。個別指導や「モデル店制度」などに加え、エコ川柳や「気づき(築き)の掲示板」によるコミュニケーション醸成に力を注いでいる。

#### エコドライブ活動の成果

平成18年度比  
**20.1%燃費向上(大型車)**  
**事故件数 70.0%削減(全体)**

### 全社推進体制

本社の横断的組織「エコ安全ドライブ推進委員会」の主導のもと、エリア統括および店所長を活動推進責任者と位置づけ、全社目標達成に向けた、毎月の重点施策に加え、店所独自の取組みを策定。具体的な活動の活性化に繋がっている。

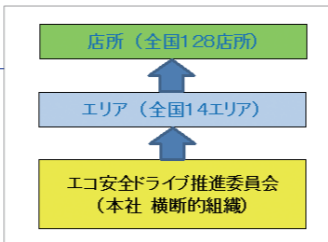

推進体制



インストラクター認定証授与式

### 安全推進インストラクター制度

ドラコン全国大会出場経験者を中心としたメンバーに、教育と試験を実施し、合格者56名(専任15名、兼任41名)をインストラクターに認定している。今後も計画的にインストラクターの増員を進め、活動の裾野拡大を図る。

### 体験型教育の充実

エリア毎に、インストラクターによる体験型教育を実施。より具体的かつ分かりやすい運転指導を心がけている。発進時を例にとると、ギヤ毎のクリープ走行距離をタイヤや車長で表すなどの工夫で、細かい指導を徹底的に実施。



体験型実習



「気づき(築き)の掲示板」

### 取組み事例共有紙「気づき(築き)の掲示板」

情報発信センターが編集・発行している「取組み事例共有紙」。全店所・全社員の、「エコ安全ドライブ」活動等をはじめとする取組み事例を紹介。各店所から提供された取組み事例の写真と、毎週約3,000通寄せられる「気づき」の投稿を、新聞形式にまとめて紹介する事で水平展開に役立てている。そこに掲載される現場からの社員の本音の意見・要望が、次の改善のヒントに繋がっている。

### モデル店制度

各エリアから1店所を「モデル店」として選び出し、推進委員会管理の下で、燃費目標達成に向けた活動を3ヶ月間実施する。3カ月のうち2カ月目標を達成すれば卒業となるが、未達成の場合は継続となり、ひき続き他店所から注目されること、有効な取組情報を共有化できることが活動活性化に繋がっている。

| エリア | 店名     | モデル店制度 |        |        |        |        |        |        |        |        |         |         |         |   |   |   |
|-----|--------|--------|--------|--------|--------|--------|--------|--------|--------|--------|---------|---------|---------|---|---|---|
|     |        | 2018.1 | 2018.2 | 2018.3 | 2018.4 | 2018.5 | 2018.6 | 2018.7 | 2018.8 | 2018.9 | 2018.10 | 2018.11 | 2018.12 |   |   |   |
| 東北  | 1200車庫 | ○      | ○      | ○      | ○      | ○      | ○      | ○      | ○      | ○      | ○       | ○       | ○       | ○ | ○ | ○ |
|     | 1201車庫 | ○      | ○      | ○      | ○      | ○      | ○      | ○      | ○      | ○      | ○       | ○       | ○       | ○ | ○ | ○ |
|     | 1202車庫 | ○      | ○      | ○      | ○      | ○      | ○      | ○      | ○      | ○      | ○       | ○       | ○       | ○ | ○ | ○ |
|     | 1203車庫 | ○      | ○      | ○      | ○      | ○      | ○      | ○      | ○      | ○      | ○       | ○       | ○       | ○ | ○ | ○ |
|     | 1204車庫 | ○      | ○      | ○      | ○      | ○      | ○      | ○      | ○      | ○      | ○       | ○       | ○       | ○ | ○ | ○ |
|     | 1205車庫 | ○      | ○      | ○      | ○      | ○      | ○      | ○      | ○      | ○      | ○       | ○       | ○       | ○ | ○ | ○ |
| 中部  | 2300車庫 | ○      | ○      | ○      | ○      | ○      | ○      | ○      | ○      | ○      | ○       | ○       | ○       | ○ | ○ | ○ |
|     | 2301車庫 | ○      | ○      | ○      | ○      | ○      | ○      | ○      | ○      | ○      | ○       | ○       | ○       | ○ | ○ | ○ |
|     | 2302車庫 | ○      | ○      | ○      | ○      | ○      | ○      | ○      | ○      | ○      | ○       | ○       | ○       | ○ | ○ | ○ |
|     | 2303車庫 | ○      | ○      | ○      | ○      | ○      | ○      | ○      | ○      | ○      | ○       | ○       | ○       | ○ | ○ | ○ |
|     | 2304車庫 | ○      | ○      | ○      | ○      | ○      | ○      | ○      | ○      | ○      | ○       | ○       | ○       | ○ | ○ | ○ |
|     | 2305車庫 | ○      | ○      | ○      | ○      | ○      | ○      | ○      | ○      | ○      | ○       | ○       | ○       | ○ | ○ | ○ |

モデル店制度



優秀店所表彰

### 店所・個人の評価制度

年間の燃費改善目標達成店所を、路線・集配の部門別に表彰。また個人単位では、毎月燃費改善優秀ドライバーを部門別に1名ずつ、社内ポスターやHPで紹介。家族やお客様にも閲覧してもらえる事が、乗務員の励みになっている。



門前督励

### 家族も参加する門前督励

通常の点呼に加えて、店所長等による門前督励を実施しており、夏休みなどにはドライバーの家族も参加。また、家族や大切な人の写真携行を50年以上前から行っている。

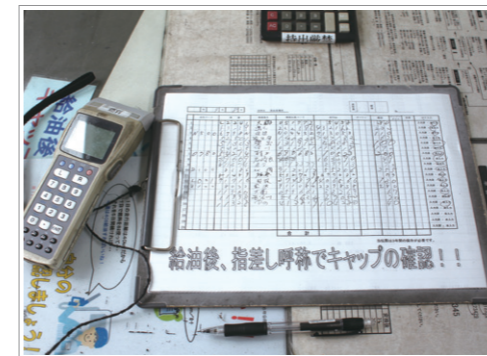

燃費管理

### 燃費データの管理

乗務員が給油毎に入力したデータを本社に送信することで、全店所の燃費データを一元管理。

エコ安全ドライブ推進委員会で分析後、社内イントラネット「セイノードミノ」に掲載。各店所で掲示し、個別指導に活用。

### 点検整備教育・実施

法定点検は、独自システムで全店所の実施状況を一元管理。日常点検は、マニュアルを準備し、タイヤ空気圧のチェックやオイル交換、エアフィルターの清掃・交換などを確実に実施できるように教育。



点検整備



## ネスレ日本株式会社 営業本部 東京支社

所在地：東京都品川区東品川2-2-20  
 業務内容：飲料、食料品製造・販売  
 従業員数：122名  
 車両数：76台  
 活動実績：平成17年から



### 「エコドライブ」による安全運転の推進

企業理念の「共通価値の創造」に基づき、工場のエネルギー使用量削減などの環境活動を推進する中、営業車両における安全運転の手段として、「エコドライブ」を推進。社員自らが燃費を記録できる専用の燃費管理サイトを活用し、エコドライブに対する意識を醸成。また、エコ安全ドライブ講習会やエコドライブキャンペーンの開催、上司による添乗指導など様々な取り組みを実施。

### エコドライブ活動の成果

平成26年度比

**7.4%燃費向上**  
**事故件数 62%減**

### 燃費管理サイトの活用

トヨタレンタリース東京が支援している燃費管理サイトを活用。営業マン自らが燃費情報をサイトに入力することで、いつでも自分の燃費が把握できる仕組みを構築。業務サポート部が、毎月の入力状況を確認し、入力ミス等があった場合は、メールにてその旨を連絡・指導。



燃費管理サイト



エコ安全ドライブ講習会

### エコ安全ドライブ講習会

エコ安全ドライブ講習会を、各支店(東京・新潟・高崎)で開催。エコドライブと安全運転がリンクすることの理解と、全社で導入を進めているハイブリッドカーの具体的な運転方法など、運転技術の習熟に努めている。



社内コンテスト概要

### 社内エコドライブコンテストの開催

社内エコドライブコンテストを開催し、カタログ燃費部門(カタログ燃費に対する実燃費達成率)と燃費改善部門で成績優秀者を表彰。

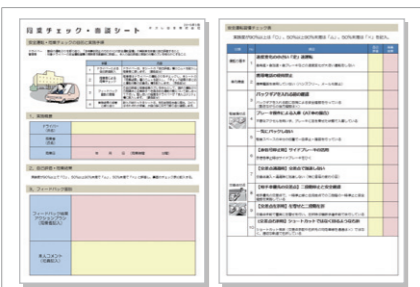

添乗指導チェックシート

### 上司による添乗指導の実施

年2回、上司による添乗指導を実施。エコドライブのポイントを盛り込んだ専用のチェックシートを用い、社員の運転スキルを確認・指導。なお、事故惹起者には、1週間以内に臨時で添乗指導を実施。

### エコカーの導入

全社方針の下、平成23年より本格的にエコカー(ハイブリッドカー)の導入を推進。東京支社関係では、約67%がハイブリッドカー。



ハイブリッドカー導入

### 安全運転サポート機器

駐車場での事故対策として、車両にバックモニターやコーナーセンサーを装着。事故惹起者には、ドライブレコーダーを活用した個別指導を実施。

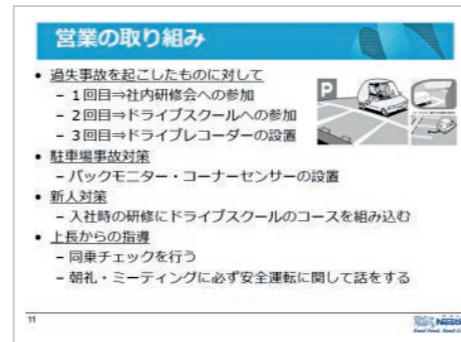

様々な取り組み

### 社内イントラネット

燃費実績やCO2排出量の推移など、環境活動としてのエコドライブ情報を社内イントラネットに掲示。各部署の定例会などで活用。エコドライブを積極的に実践している社員にインタビューを実施し、社内報で紹介。



社内イントラネット

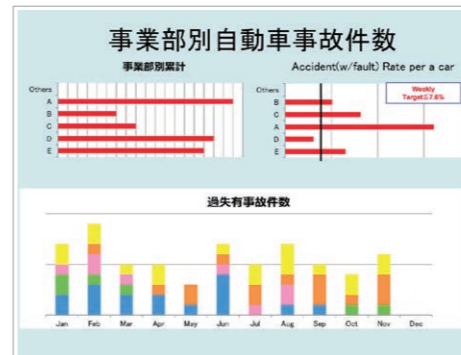

月1回のメール配信

### 月1回のメール配信

月1回、本社作成の事故状況報告と安全運転資料を、エコドライブ推進責任者が各所属長にメール配信。各所属長は、全社の事故事例と当月の安全運転のポイントを共有・実践を図る。

### 活動成果

2014年と2015年の燃費比較では7.4%の改善。事故件数を62%削減。更に、副次的効果として、保険料支払い金額を63%削減。

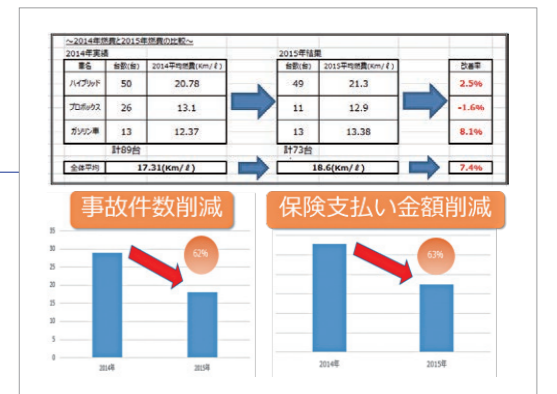

活動成果



## 丸大トラック株式会社

所在地：北海道小樽市高島1丁目1番1号  
 業務内容：運輸業(トラック)  
 従業員数：31名  
 車両数：17台、フォークリフト12台  
 活動実績：10年



### エコドライブ支援機器の積極的活用

小麦粉や穀物などを輸送。平成18年からエコドライブ活動を開始し、翌年にはグリーン経営認証を取得するなど環境経営を推進している。社員の興味・やる気・理解力を深める事が重要と考え、エコドライブ支援機器の導入、燃費表彰制度の創設、講習会の開催、運行標準要領書の作成など、多様な取組を実施している。燃費とともに、維持修繕費の経年推移を把握し、効果の確認とドライバーの意識向上に繋げている。

#### エコドライブ活動の成果

平成15年度比  
**43%燃費向上**  
 平成16年度比  
**事故件数100%削減**  
 (保険適用の事故)

### エコドライブ支援機器の導入

20年にベバストヒーター、H21年にデジタコ、H25年にドラレコなど、エコドライブを支援する機器を積極的に導入。

### 燃費表彰制度の創設

車両年齢を考慮した燃費達成率とデジタコ評価点を、偏差値で評価しドライバーを表彰。H27年からチーム表彰も実施。半期表彰を兼ねて、社員家族を招待したパーティーを開催。



家族招待パーティー



社内講習会

### 講習会の実施

毎月1回、ドラレコ映像などを活用した社内講習会を開催。トラック協会や、トラックメーカーの外部講習会にも参加。



運行標準要領書

### 運行標準要領書の作成

シフトアップやアクセルオフなどの運転操作統一のため、映像付きの運行標準要領書を作成。事故防止のため、映像付きの運行ハザードマップも作成。

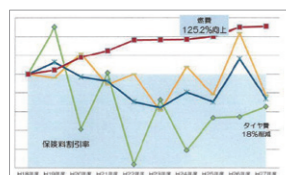

エコドライブ活動の効果

### 維持修繕費の削減

取組開始時から、維持修繕費の推移を把握。H18年度とH27年度を比較すると、修理費を約10%、タイヤ費を約18%削減。



## カメイ物流サービス株式会社 多賀城営業所

所在地：宮城県多賀城市栄2丁目7番36号  
 業務内容：運輸業(トラック)  
 従業員数：66名(グループ全体554名)  
 車両数：71台(グループ全体504台)  
 活動実績：7年



### 事故対策の徹底

平成20年から、事故防止と環境貢献を目的に活動を開始。車両点検や車内の整理整頓を毎月実施。また巻き込み事故防止のために、車体左側面にサイドアイカメラを増設するなど、安全に対するの対策・指導を徹底。震災によるすべての燃費データ喪失に関わらず、再度エコドライブ活動を推進。

#### エコドライブ活動の成果

平成23年度比  
**4.9%燃費向上**  
 (全車合計)  
**事故件数 100.0%削減**  
 (重大事故)

### 社内エコドライブコンテスト

上期・下期の年2回、社内コンテストを開催。各3カ月間のデジタコ点数と独自集計によるアイドリング時間を加味した点数で評価し、上位3名を表彰。また、下位の乗務員には添乗指導を実施し、全体のレベルアップを図っている。

燃費管理  
 第4回、社内エコドライブコンテスト期間中です。  
 今期の燃費目標は、昨年度実績の101%。  
 現時点で計画達成率99%です。  
 燃費が、赤字になっている車輛。エコ運転ですよ～  
 今期も残り3ヶ月です。  
 日々の努力の積み重ねが大切になってきます。  
 全員で目標達成を目指しましょう。

社内コンテスト



DR画面(左側面)

### ドライブレコーダーの活用

全車両にドライブレコーダーを搭載し、通常のカメラ位置に加え、車体左側面を追加。左折時の巻き込み事故防止に役立っている。危険挙動やアイドリングストップ状況をチェックし、そのデータを乗務員の教育に活用。

### 車両軽量化

一人でタイヤ交換が困難な大型車については、スペアタイヤと工具を搭載せず、車両の軽量化を実現。



車両の軽量化



車両点検・整理整頓

### 車両点検・車内のチェック

毎月10日に、上長立会いのもと車両点検と車内の整理整頓を実施。特に、助手席側ドアの下部小窓が、荷物で隠れないように指導。この整理整頓チェックは、毎月20日にも実施し、大型車両の死角に対するの危険意識を高めている。

### 輪留め確認マグネット

降車時、運転席ドアと車体ボディーにまたがるように付けることで、乗車の際に「輪留め」を外したかどうかを再確認。



輪留め確認マグネット





## 磐城通運株式会社 植田支店 火力営業所

所在地：福島県いわき市  
 業務内容：石炭や化学原料等の輸送  
 従業員数：14名  
 車両数：12台  
 活動実績：12年



## 上越運送株式会社

所在地：新潟県上越市頸城区西福島440番地1  
 業務内容：運輸業(トラック)  
 従業員数：156名  
 車両数：143台  
 活動実績：13年



### 継続的なエコドライブ教育への注力

新入社員が入社時から継続的にエコドライブを学べるように、初任運転者に対する法令指導と合わせエコドライブ指導を実施。また、先輩ドライバーによる実践を通じた基礎教育も徹底。

月次ミーティングでは、ドライバー同士が燃費結果を通じて積極的に意見を交換。エコドライブ活動コンクール初年度(平成23年度)より、全営業所で6年連続参加。

#### エコドライブ活動の成果

平成16年度比

**31.9%燃費向上  
(全車合計)**  
**車両事故件数 100.0%削減  
(公道上の事故)**

### 現場の意見を取り入れる

一般貨物から産業廃棄物まで、様々な輸送を手がける。13年前に、他社のエコドライブ取組に感銘を受けた乗務員の思いから、全社のエコドライブ活動を開始。推進組織にドライバーである班長が参画することで、現場主体の活動を実現。扇風機の導入、エコドライブステッカーの作成、エコドライブ標語コンテストの開催など、多くの現場意見を活動に反映。

#### エコドライブ活動の成果

平成14年度比

**20.2%燃費向上**  
**事故件数 80.0%削減  
(保険適用の事故)**

### グリーン経営カードの配布

社員全員にグリーン経営カードを配布。カードに環境方針とグリーン経営内容が明示されており、常時携帯させることで一人ひとりの環境保護意識を高め、エコドライブを行う動機付けにしている。



グリーン経営カード



燃費グラフによる指導風景

### 燃費データの掲示

車両毎の燃費データやグラフを掲示し、ドライバーの燃費改善意欲や競合意識を喚起。前年実績の他、車両毎の目標値を設定し、月次ミーティングにて達成状況等を確認。

### エコドライブ通勤チェックシートの活用

社員全員に通勤時のエコドライブ自己採点チェックシートを配布し、自家用車の運転時にエコドライブを心掛けるよう指導。期間を定めて結果報告させることで実施状況を把握。



エコドライブ通勤チェックシート



講習会風景

### エコドライブ体験講習会への積極的参加

毎年新入社員を対象に、エコドライブ体験講習会を社内で開催。燃費計を取り付けた車両を運転し、社外インストラクターの指導のもと、エコドライブのコツを習得。

### 外部講習の活用



筆記試験用紙



日常点検テスト風景

乗務員からの提案により、毎年開催されるトラックメーカーによる実技講習に、独自の筆記テストと日常点検テストを加え、3項目の点数で競うコンテストを開催。講習の空き時間を有効活用することで、乗務員の参加意欲が向上。

### アイドリングストップ大作戦

蓄冷クーラーや扇風機、網戸などの補助装置を活用することで、アイドリング時間の短縮を実現。活動の停滞期に乗務員が提案。デジタコと気象情報を照らし合わせ、乗務員同士がその使用可否を話し合う等、徹底した取組みの結果、平成27年に前年対比で14.8%のアイドリング時間を削減。

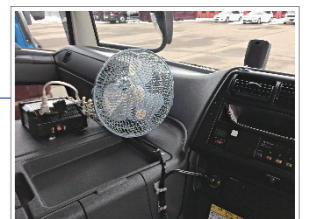

アイドリングストップ大作戦

### 無事故キャンペーン

夏季55日、冬季100日間の無事故キャンペーンを実施。安全カレンダーや社内報で活動を周知。事故件数だけでなく、修繕費の減少も把握。



無事故キャンペーン



社内表彰制度

### 社内表彰制度

年2回のエコドライブ表彰と、年1回の永年無事故表彰を実施。エコドライブ表彰については、デジタコの評価が95点以上、メンテナンス実施状況、無事故の3つの基準で受賞者を決定。

### 管理者のスキルアップ

グリーン経営認証制度リーダー研修会での講演や、名古屋市エコドライブマイスター認定の取得などで、管理者のスキルアップを図っている。



## ネットヨタ山形株式会社

所在地：山形県山形市東青田5丁目1-1  
 業務内容：サービス業 自動車の販売・整備  
 従業員数：319名  
 車両数：319台  
 活動実績：2年



### エコドライブ教室の開催

お客様のカーライフをより良くする為にエコドライブは不可欠であると考え、外部講師を招いた体験型の講習会を全社員が受講。毎月の社内コンテストや社内報などを活用し、エコドライブの継続に努めている。昨年からは、お客様向けエコドライブ教室を環境マイスター中心に開催し、自分たちが体験したエコドライブの楽しさをより多くの人に伝えている。

### エコドライブ活動の成果

平成26年度比  
**3.7%燃費向上**  
 (ガソリン車200cc以下)  
**事故・違反率**  
**4.2%削減**

### 全社員がエコドライブ講習に参加

2014年4月に、「全社員のエコドライブ体得」を目的とし、各自の2ヶ月間の通常走行燃費を測定。店舗ごとに開催される講習会では、外部講師を招き、実技も含めたエコドライブを体験。全社員が、受講前通常走行燃費と、受講後の燃費を比較。  
 燃費の変化を知ることで、エコドライブの効果をより強く実感。



エコドライブ講習会



スタッフルームに燃費を展示

### スタッフルームに社内ランキングを展示

店舗スタッフの月間燃費結果をスタッフルームに設置し、スタッフ本人の自覚を促しつつ、お客様への車種ごとのエコドライブの指標として活用。

### お客様向けエコドライブ教室

お客様がエコドライブを体験し、車の魅力を知る企画を昨年より店舗毎に開催。環境マイスターの資格を持つスタッフが、環境問題などを加えた座学を実施後、試乗コースを走行。乗車後は結果表を作成し、エコドライブ実施前・後を比較し、その効果を確認。



エコドライブ教室



TVCMの放映

### TVCMの放映

お客様向けに、「FUN TO NETZ ECO DRIVE」を合言葉としたTVCMを制作。山形県内4局で放映し、地域住民へのエコドライブ普及・推進に尽力。



## 株式会社山本清掃

所在地：京都府京都市  
 業務内容：一般産業廃棄物の収集・運搬・処分  
 従業員数：108名(内ドライバー36名)  
 車両数：60台  
 活動実績：2年



### 教育の仕組みを確立

経営理念である「日本のきれいを創る」に基づき、重要な項目としてエコドライブに取り組む。デジタコ・ドライブレコーダーを活用し、客観的な評価を基にした個別指導を実施。また管理部が各部門の取組状況をチェックすることにより、部門毎の取り組み濃度を払拭。トラック協会研修センターでの新人研修や、社内報の作成、外部コンサルタントの導入などにより、活動を活性化。

### エコドライブ活動の成果

平成26年度比  
**9.5%燃費向上**  
**事故件数 100.0%削減**  
 (重大事故)

### 教育体制

部門ごとに乗務員教育を実施。毎月の燃費結果に加え、全車に搭載しているデジタコ・ドライブレコーダーのデータをチェック。危険挙動が見られる乗務員には、添乗指導などの個別指導を実施し、その後改善状況を確認。



社内教育



きれい創造新聞

### きれい創造新聞

月に1回、社内広報誌を作成。翌月の社内行事を事前に確認できるように月末に発行。部門毎のヒヤリハット事例報告、ISOの説明などの業務に関する情報共有、新入社員や今月の誕生日社員の紹介など、コミュニケーションツールとして活用。

### エコドライブキャンペーン

昨年11月～12月にかけて、チーム対抗社内エコドライブキャンペーンを実施。デジタコの速度超過や急加減速の有無、アイドリング時間等で評価し、優秀なドライバーを表彰。



キャンペーン表彰式



外部認証

### 外部認証制度の活用

ISO14001(環境)やKES(京都環境マネジメントシステム)を取得し、活動に反映。



## 株式会社南雲製作所

所在地：新潟県上越市三和区野5823-1  
 設立年：1947年  
 所属人数：115名  
 活動実績：5年



### 通勤車両の燃費管理

2008年より、通勤自家用車での燃費改善・安全意識の醸成に向けた取り組みを開始。個人毎に配布した燃費記録シートに、各自が給油毎の燃費を記入。管理担当者は、定期的に全社員から記録シートを回収し、2か月対比で燃費の改善率を算出。ランキング形式の燃費一覧表を、社内に掲示し教育に活用。今年度は、累計燃費改善上位者を表彰。



## 岡崎市環境まちづくり市民会議

所在地：愛知県岡崎市十王町2丁目9番地  
 設立年：平成21年7月  
 所属人数：26名  
 活動実績：5年



### 市民向けエコドライブコンテスト

2011年より毎年、市民を対象にエコドライブコンテストを11月に開催。定員は20名で、自動車学校の約1.2kmのコースを種類の異なるレンタカー2台で走行。車内蔵の燃費計で燃費を測定し、上位3名を表彰。また、当日の会場では、電気自動車の試乗なども実施。コンテストの様子を、広報誌「おかざき環境まちづくりだより」に掲載。



## プライムアースEVエナジー株式会社

所在地：静岡県湖西市  
 設立年：1996年  
 従業員数：3,300名  
 活動実績：3年



### 車両限定燃費コンテスト

毎年6月に、環境月間の取組として、車種を限定したエコドライブコンテストを開催。今年度は、トヨタ・ダイハツ車所有の有志社員45名が参加。期間中、参加者は専用シートに燃費を記入し、2か月間の燃費を算出。参加者同士で競うのではなく、カタログ燃費に対する達成率で順位を決定。上位入賞者の工夫したポイントを他の参加者へ展開し、全体のレベルアップを図っている。



## 野洲市環境基本計画推進会議

所在地：滋賀県野洲市小篠原2100番地1  
 設立年：平成20年3月  
 団体数：39団体  
 個人会員数：100人  
 企業数：15社  
 活動実績：9年



### 市民向けエコドライブ講習

交通分野での温室効果ガス削減を目的に、野洲市在住・在勤の市民を対象としたエコドライブ講習会を開催。滋賀県地球温暖化防止活動推進センターの協力により、「エコドライブマイスター」の資格を持つ講師が、エコドライブの運転技術や効果についての講義を実施。市のホームページや広報に掲載し、情報を提供。

## 上位受賞事業者以外の取組事例紹介

(都道府県順)

上位受賞事業者以外の、参考となるような取組事例を紹介します。

### 社内免許制度

#### 株式会社福井アクティ

事業部門  
優良賞

45日間以上の研修を終えた新人社員を対象に、テストを実施。技術面、道徳面サービス面で評価し、合格者へ社内運転免許証を発行。

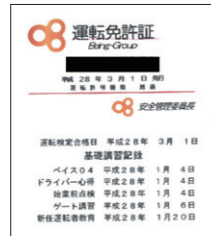

### 環境・社会活動ポケットマニュアル

#### 株式会社大丸松坂屋百貨店

一般部門  
優良賞

ISO自覚教育の一環として、「環境・社会活動ポケットマニュアル」を全社員に配布し、店の目標、部門の活動と個人の取組みを説明。

運転する社員は、自身の運転に対する取組み項目を、自筆で記載。



### 車両別トルク表

#### 北陸牛乳運送株式会社

事業部門

車両別トルク表をミーティングにて周知し、各車両のタコメーターの最大トルク位置に▲シールを貼付けることで、運転時回転数の目安に活用。



### 車両管理カード

#### 株式会社中央運輸

事業部門

車両ごとに点検管理カードを作成し、点検整備・修理内容を記載。併せて、保険や購入記録を管理。



### 社内勉強会実施

#### ブラザー販売株式会社

一般部門  
優良賞

全社員対象に、社内e-ラーニングでエコドライブに関する教育資料を配布しテストを実施。未受験の社員にはメールで催促。



### 自己分析シート

#### ヤマラク運輸株式会社

事業部門  
認定賞

3カ月毎に、成果が上がらないドライバー対象に自己分析シートを活用した対策ミーティングを実施。

